

# 목장 달란트 현황

♣ 지난주 우승 목장 : 송문석, 변은경, 강범석 목장

목장	재적	친구들 성적 현황					성경 지침	목자 출석	합계
		출석		요절	전도	등반			
		(출석/재적) x100x1.5	온라인	10	20	30	10		
변은경	3	3				3	1	490	
이서희	4	2				2	1	330	
송문석	6	5	1			5	1	835	
정진화	4	2	1			2	1	368	
강동혁	5	2				2	1	330	
조은애	4						1	10	
전진규	4	2				2	1	330	
박혜영	4	2				2	1	330	
강범석	4	3				3	1	490	
합계	38	23	0	0	0	21	9	3750	

## 달란트 지급 기준 (달란트 통장- 담임 선생님 관리)

출석 : 2    성경읽기 : 연말시상    가정용 미선복 : 2    우승반 : 1    전도 : 5    성경책 지참 : 1  
 전도되어 온 친구 : 5    등반 : 5 (전도한 친구(5장) 함께 지급)    요절암송 : 1  
 주보모음 : 1(1장당)/상.하반기 2회 지급    추가지급(교사재량) : 5장 이내

대한예수교  
장로회

# 명성교회 초등 2초원

## 주제: 하나님 나라를 경험하는 초등부!

이같이 너희 빛이 사람앞에 비치게 하여 그들로 너희 착한 행실을 보고 하늘에 계신  
 너희 아버지께 영광을 돌리게 하라(마5:16)

주님은 내 구원의 하나님이시니  
 주님의 진리로 나를 지도하시고  
 가르쳐주세요.

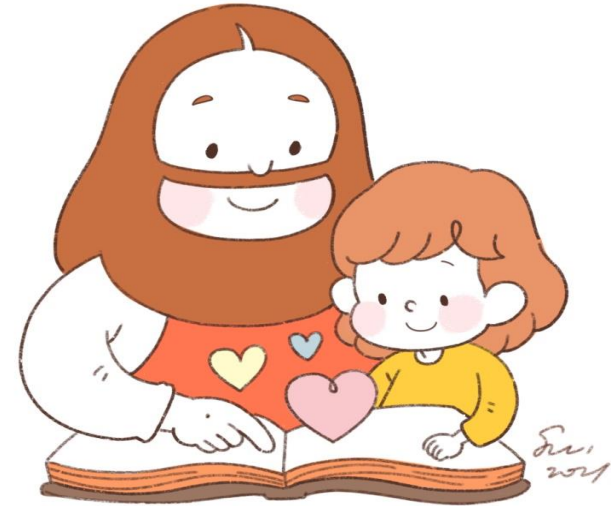

대한예수교  
장로회  
HYUNGSUNG

# 명성교회

PRESBYTERIAN CHURCH

울산광역시 동구 서부동 113-12번지 ☎ 전화 : 251-7991(친구구원)

◆ 교 장 : 김중혁 목사    ◆ 지 원 : 심기욱 장로  
 ◆ 지 도 : 김희숙 전도사    ◆ 부 장 : 이상정    ◆ 부 감 : 송문석  
 ◆ 총 무 : 이세영    ◆ 찬 양 : 이보람    ◆ 반주자 : 이예나, 전채빈, 양채린  
 우리교회 홈페이지 : <http://www.ums.or.kr> (한글:울산명성교회)

# ♡ 주일 예배순서 ♡

☞ 예배시간 : 오전 10시 50분 ☞

사회 : 이 상정  
1부

안내 : 김 옥연

- ☞ 찬 양 ----- 이보람, 강동혁 선생님
- ☞ 합 독 ----- 심계명 ----- 다 같이
- ☞ 신앙고백 ----- 사도신경 ----- 다 같이
- ☞ 주제제창 ----- 하나님 나라를 경험하는 초등부! ----- 다 같이
- ☞ 찬 송 ----- "모두 드려요" ----- 다 같이
- ☞ 예배기도 ----- 정진화 목장  
\*헌금은 들어올 때 헌금함에 넣어주세요\*
- ☞ 성경봉독 ----- 마태복음 7장 15 ~ 29절 ----- 사 회 자
- ☞ 강 론 ----- "믿음을 어떻게 보여줄수 있나요? ---- 김희숙 전도사님
- ☞ 주기도문 ----- 다 같이
- ☞ 광고 & 환영 ----- 총무 선생님

## 2부 30과 공과공부 & 공과퀴즈(요절암송)

### 이번주 중심 성경 구절

이러므로 그들의 열매로 그들을 알리라.

(마태복음 7장 20절)



## 광고안내

### 친구들 광고

1. 말씀은 힘이다!  
이번 주 성경 읽기는 욥기 15장부터~ 욥기 35장까지입니다.
2. 가을학기 삼 공부 합니다. "제2기 어린이 새로운 삼"  
대상: 어린이 생명의 삼 수료자 시간: 주일 13시 30 ~ 15시  
장소: 405호.

**\*\*성경암송이 주는 10대 효과\*\***

1. 자신감을 심어준다(모세)
2. 집중력을 길러준다(다니엘)
3. 학업성적이 향상된다
4. 발표력과 이해력이 크게 향상된다
5. 큰 꿈을 갖게 된다(요셉)
6. 성격이 긍정적으로 변한다(아브라함)
7. 성품이 온순해지며 정직하게 된다(요한)
8. 수많은 갈등으로부터 벗어 날수 있다(바울)
9. 하나님의 사람으로 신앙인격이 형성된다(야곱)
10. 지혜를 주신다(솔로몬)

헌금	이름
새친구	
감사	

### 안내 및 예배기도 순서입니다

일자	안내	예배기도
9 / 4	김옥연 선생님	심기욱 장로님
9 / 11		송문석 목장
9 / 18		이서희 목장

