

목장 달란트 현황

♣️지난주 우승 목장 : 송문석 목장

목장	재적	친구들 성적 현황					성경 지참	목자 출석 10	합계
		출석		요절	전도	등반			
		(출석/재적) x100x1.5	온라인	10	20	30			
변은경	3	3				3	1	490	
이서희	4	3				3	1	490	
송문석	5	4				4	1	650	
정진화	4	2				2	1	330	
강동혁	5	3				3	1	490	
조은애	4	1				1	1	170	
전진규	4	3				3	1	490	
박혜영	4	3				3	1	490	
강범석	4	3				3	1	490	
합계	37	25	0	0	0	25	9	4090	

달란트 지급 기준 (달란트 통장- 담임 선생님 관리)

출석 : 2 성경읽기 : 연말시상 가정용 미선복 : 2 우승반 : 1 전도 : 5 성경책 지참 : 1
 전도되어 온 친구 : 5 등반 : 5 (전도한 친구(5장) 함께 지급) 요절암송 : 1
 주보모음 : 1(1장당)/상.하반기 2회 지급 추가지급(교사재량) : 5장 이내

대한예수교
장로회

명성교회 초등 2초원

주제: 하나님 나라를 경험하는 초등부!

이같이 너희 빛이 사람앞에 비치게 하여 그들로 너희 착한 행실을 보고 하늘에 계신
 너희 아버지께 영광을 돌리게 하라(마5:16)

주님은 내 구원의 하나님이시니
 주님의 진리로 나를 지도하시고
 가르쳐주세요.

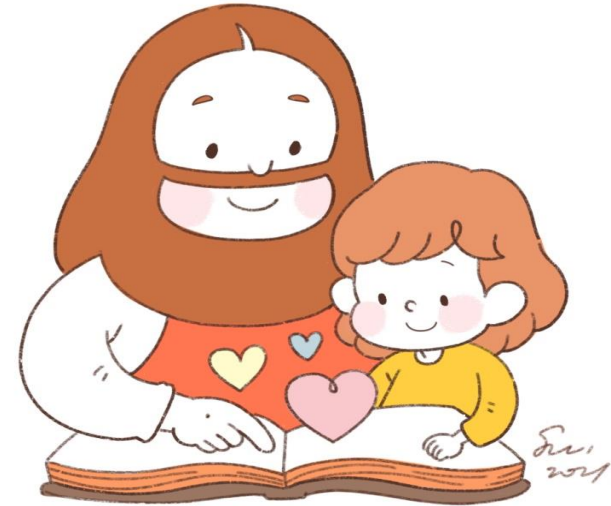

대한예수교
장로회
HYUNGSUNG

명성교회
PRESBYTERIAN CHURCH

울산광역시 동구 서부동 113-12번지 ☎ 전화 : 251-7991(친구구원)
 ◆교 장: 김중혁 목사 ◆지 원: 심기욱 장로
 ◆지 도: 김희숙 전도사 ◆부 장: 이상정 ◆부 감: 송문석
 ◆총 무: 이세영 ◆찬 양: 이보람 ◆반주자: 이예나, 전채빈, 양채린
 우리교회 홈페이지 : <http://www.ums.or.kr> (한글:울산명성교회)

♡ 주일 예배순서 ♡

☞ 예배시간 : 오전 10시 50분 ☞

사회 : 송 문석
1부

안내 : 김 옥연

- ☞ 찬 양 ----- 이보람, 강동혁 선생님
- ☞ 합 독 ----- 심계명 ----- 다 같 이
- ☞ 신앙고백 ----- 사도신경 ----- 다 같 이
- ☞ 주제제창 ----- 하나님 나라를 경험하는 초등부! ----- 다 같 이
- ☞ 찬 송 ----- “모두 드려요” ----- 다 같 이
- ☞ 예배기도 ----- 심기욱 장로님
헌금은 들어올 때 헌금함에 넣어주세요
- ☞ 성경봉독 ----- 마태복음 1장 18 ~ 25절 ----- 사 회 자
- ☞ 강 론 ----- “하나님은 구약의 ----- 김희숙 전도사님
예언대로 누구를 보내주셨나요?”
- ☞ 주기도문 ----- 다 같 이
- ☞ 광고 & 환영 ----- 총무 선생님

2부 23과 공과공부 & 맥추감사주일

이번주 중심 성경 구절

보라 처녀가 잉태하여 아들을 낳을 것이요
그 이름은 임마누엘이라 하리라 하셨으니
이를 번역한즉 하나님이 우리와 함께 계시다
함이라.
(마태복음 1장 23절)



광고안내

친구들 광고

1. 말씀은 힘이다! 이번 주 성경 읽기는 사무엘하 16장부터 ~ 열왕기상 12장 까지입니다.
2. 2022 초등부여름성경캠프
주제: 새롭게 하시는 예수님(고후5:17)
날짜:7/22(금)~7/24(주일) 장소: 비전센터
* 캠프를 위한 '한 마음 21일 기도' 가 7/1(금)일부터 진행 중에 있으며
오늘은 성경캠프안내문이 나갑니다. 꼭 확인하셔서 신청해 주세요.
3. 오늘 4부 예배 시 초등부 교사 & 어린이 찬양 특송 있어요.
점심 먹고 12시 50분까지 402호로 모여요.
곡명: 참 아름다워라

성경암송이 주는 10대 효과

1. 자신감을 심어준다(모세)
2. 집중력을 길러준다(다니엘)
3. 학업성적이 향상된다
4. 발표력과 이해력이 크게 향상된다
5. 큰 꿈을 갖게 된다(요셉)
6. 성격이 긍정적으로 변한다(아브라함)
7. 성품이 온순해지며 정직하게 된다(요한)
8. 수 많은 갈등으로부터 벗어 날수 있다(바울)
9. 하나님의 사람으로 신앙인격이 형성된다(야곱)
10. 지혜를 주신다(솔로몬)

헌금	이름
십일조	이예나
감사헌금	

안내 및 예배기도 순서입니다

일자	안내	예배기도
7 / 10		박혜영 목장
7 / 17	김옥연 선생님	전진규 목장
7 / 24		조은애 목장

