

# 목장 달란트 현황

♣ 지난주 우승 목장 : 송문석, 박혜영 목장

목장	재적	친구들 성적 현황					성경 지참	목자 출석	합계
		출석		요절	전도	등반			
		(출석/재적) x100x1.5	온라인	10	20	30	10		
변 은경	3	2				2		320	
이 서희	4	2				2	1	330	
송 문석	5	2	2			2	1	390	
정 진화	4	1	1			1	1	208	
강 동혁	5	2				2	1	330	
조 은애	4	1				1	1	170	
전 진규	4	2				2	1	330	
박 혜영	4	2	1			2	1	368	
강 범석	4	2				2	1	330	
합 계	37	20		0	0	0	16	8	3240

## 달란트 지급 기준 (달란트 통장- 담임 선생님 관리)

출석 : 2 성경읽기 : 연말시상 가정용 미선복 : 2 우승반 : 1 전도 : 5 성경책 지참 : 1  
 전도되어 온 친구 : 5 등반 : 5 (전도한 친구(5장) 함께 지급) 요절암송 : 1  
 주보모음 : 1(1장당)/상.하반기 2회 지급 추가지급(교사재량) : 5장 이내

대한예수교  
장로회

# 명성교회 초등 2초원

**주제: 하나님 나라를 경험하는 초등부!**

이같이 너희 빛이 사람앞에 비치게 하여 그들로 너희 착한 행실을 보고 하늘에 계신  
 너희 아버지께 영광을 돌리게 하라(마5:16)

주님은 내 구원의 하나님이시니  
 주님의 진리로 나를 지도하시고  
 가르쳐 주세요.

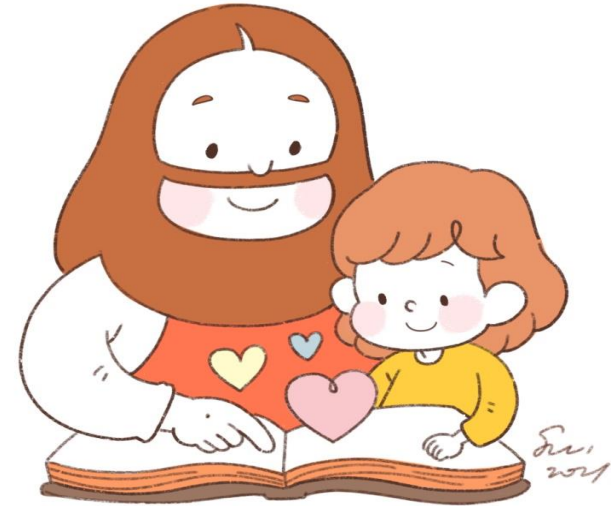

대한예수교  
장로회  
HYUNGSUNG

명성교회  
PRESBYTERIAN CHURCH

울산광역시 동구 서부동 113-12번지 ☎ 전화 : 251-7991(친구구원)  
 ◆교 장: 김중혁 목사 ◆지 원: 심기욱 장로  
 ◆지 도: 김희숙 전도사 ◆부 장: 이상정 ◆부 감: 송문석  
 ◆총 무: 이세영 ◆찬 양: 이보람 ◆반주자: 이예나, 전채빈, 양채린  
 우리교회 홈페이지 : <http://www.ums.or.kr> (한글:울산명성교회)

# ♡ 주일 예배순서 ♡

☞ 예배시간 : 오전 10시 50분 ☞

사회 : 이 상정  
1부

안내 : 김 옥연

- ☞ 찬 양 ----- 이보람, 강동혁 선생님
- ☞ 합 독 ----- 심계명 ----- 다 같이
- ☞ 신앙고백 ----- 사도신경 ----- 다 같이
- ☞ 주제제창 ----- 하나님 나라를 경험하는 초등부! ----- 다 같이
- ☞ 찬 송 ----- “내게 주신 주님의 은혜” ----- 다 같이
- ☞ 예배기도 ----- 심기욱 장로님  
\*헌금은 들어올 때 헌금함에 넣어주세요”
- ☞ 성경봉독 ----- 욥기 42장 1 ~ 9절 ----- 사 회 자
- ☞ 강 론 ----- “누가 내 인생의 주인이신가요?” --- 김희숙 전도사님
- ☞ 주기도문 ----- 다 같이
- ☞ 광고 & 환영 ----- 총무 선생님

## 2부 13과 공과공부 & 주기도문쓰기

### 이번주 중심 성경 구절

내가 주께 대하여 귀로 듣기만 하였사오나 이제는  
눈으로 주를 보옵나이다.

(욥기 42장 5절)



## 광고안내

### 친구들 광고

1. 말씀은 힘이요! 이번 주 성경 읽기는 빌레몬서 1장 ~ 베드로전서 5장 까지입니다.
2. 어린이 생명의 삶 12,13강 (예수님 믿는 나는 어떻게 살까? 헌신) 합니다.  
- 날짜: 2/20(주일) ~ 4/10(주일)  
- 시간: 주일 13시 30 ~ 15시

--- 함께 기도해요 ---

1. 코로나바이러스로부터 안전하게 지켜주세요.
2. 초등부 친구들이 예배를 통해 하나님말씀이 쏙쏙 잘 들어갈 수 있도록 하나님 도와주세요.
3. 초등부 친구들이 가정과 교회와 학교에서 사랑받게 해주시고 몸과 마음이 건강하고 아름답게 자랄 수 있도록 해 주세요.

헌금	이름
십일조	
감사헌금	

### 안내 및 예배기도 순서입니다

일자	안내	예배기도
4 / 10	김옥연 선생님	변은경 목장
4 / 17		강범석 목장
4 / 24		박혜영 목장

