

실고 후

사명

전체(후렴1,2) - 세상을2

주님이 흥로가 신그길 나도 따라가 오 모든

물과 피를 흥리신 그길 흥나도 - 가 오 험한

산도나는 관참소 바다 길 이라도나는 관참소 죽어

가는 저 흥 흥위해 나를 버리길 바라고 아 버

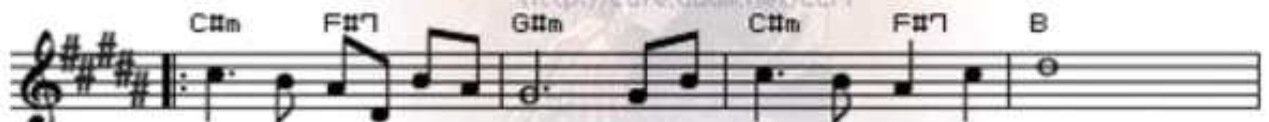

지 나를 보내 주 오 나는 달려 가 겠 소
이 나를 미워 해도 나는 사랑 하 겠 소
흥 버리면서 가지 나를 사랑 한 당 신

무숨도 아까지 안 겠 소 나를 보내 주 오 세 상
세 상 흥 구원한 십자가 나도 따라가 오 생 명
이 작은 나를 반 아 주 오 나도 사랑 하 오

묵상찬양 1

다윗의 노래

전체2 - 후렴 반복 ~

Chords for each staff:
 Staff 1: D, F#m7, G, D/F#, Em7, G/A, D, G/D
 Staff 2: D, F#m7, G, D/F#, Em7, G/A, D, G/D
 Staff 3: D, F#m7, G, D/F#, Em7, G/A, D, G/D
 Staff 4: D, F#m7, G, D/F#, Em7, G/A, D, D/F#
 Staff 5: GM7, F#7, Bm7, Esus4, E, Em7, G/A, D, D/F#
 Staff 6: GM7, F#7, Bm7, Esus4, E, Em7, G/A, D

묵상찬양 2

선하신 목자

~ 전체 - 후렴반복 - 내 선하신3

D₂ E⁷_m G/A A⁷ D D/C# B⁷_m E_m

선하신-목자- 날 사랑하-는분- 주 인도하-는곳-

B⁷_{m/A} A D₂ E_m G/A A^{#dim} B_m B_{m/A}

따라가- 리 주의말-씀을- 나 듣기위-하-여

G D/F# E⁷_m G/A | 1. D B_m G/A | 2. D A⁷_m D⁷

주 인도하-는-곳 가려 네 네 나를

G⁷_{maj} A/G F[#]_m A/B B⁷_m

푸른초-장과 - 설 만 한물-가로- 내

E⁷_m G/A D A⁷_m D⁷ G⁷_{maj} A/G

선하신-목자-날인-도-해 험한 산과골-짜기-로

F[#]_m A/B B⁷ E⁷_m G/A D

내가 다닐찌-라도- 내 선하신-목자-날인-도해-

1

오늘 이 곳에 계신 성령님

전주 - 전체(절2) - 전체(후렴2) - 주님 손에2 - 사랑으로3

F Bb/F C/E F

오늘 이곳-에 - 계신성-령님 - 우리

4 Bb F/A Gm C7 F Bb/F

에게말-씀하-시고우릴가르치-소서 - 달린 우리-맘-

7 C/E F Bb F/A Bb C7

열어주-시고 - 주의빛으로-밝혀 - 우릴인도하-소서 -

10 C7 F Gm7 F/A C/D D

- 주님보 - 다 - 앞서지않 - 고 - 겸

13 Gm F/A Bb7 C F Gm7

손하게 -주님의말-씀 기다-리니- 주님손 - 에 - 우릴

16 F/A Bb F/A Gm Bb/C F To Coda

드립니다 - 사-랑으로-인도하소서 - -

2

나의 가장 낮은 마음

전주 - 전체2 ~

나의가-장- 낮은마-음- 주님께-서- 기뻐하-시고
 내가지-쳐- 무릎할-때- 주님내-게- 힘 이되-시고

작은일-에- 큰기쁨-을- 느끼게하시는데-다-
 아름다-운- 하늘나-라- 내맘에주시는데-다-

♡ 우리에게- 축복 하신- 하나님 사랑 -

낮은자를- 높여 주시고 -

아름다운- 하늘 나라- 허락 하시고 -

내모든-것- 예비 하시네 -

찬양 함에 기쁨을- 감사 함에 평안을-

간구 함에 하나님-알 도록- 하셨네 -

3

찬양하세

~ 전체2 - 예수 나의 왕3

A Bm
 찬양하세 - 찬양하세 - 왕께
 D/E |1. E7 A |2. E A
 소리높여 찬양드리세 - 찬양드리세
 G/A A7 D E/D C#m F#m7
 찬양받기에 합당하신 주님 -
 Bm7 E7 A
 언제나 동일하신 주 -
 D E/D C#m F#
 무릎 꿇고 서 주 이름 외치세
 Bm A/C# D Bm A/C# D
 예수 나의 왕 예수 나의 왕
 Bm A/C# D D/E A
 예수 나의 왕 아멘

4

복의 근원 강림하사

전주 - 1절 - 간주 - 1절 - 2절 - 3절(후렴 반복)

D Bm GM7 Asus4 A7

D Bm GM7 A7 D G/A

복의
주주의

D Bm A D/F# G A7 D G/A

근원 강림하사 찬송하
크신 도은혜 받아 아고 찬송하
귀한 은혜 받아 아고 찬송하

D Bm A D/F# G A7 D A

없어 이자 비하 심측량 할길
같은 이해 천국에 도사 나르주
를 깨 없도 다 천사

Bm A Bm G G/A

들 의 찬 송 가 로 나 를 가
님 의 품 을 따 나 죄 빠
맘 은 연 약 하 여 죄 하

D Bm A D/F# G D (G/A)

하 신 그 사 랑 을 향 상 찬 송 합 니 다
구 신 하 시 령 고 보 혈 흘 려 주 니
님 원 이 으 시 시 고 천 국 인 을 치 소
서

축복송

이 시간 이곳에

전체 - 당신은

A A/F# Bm7 E7 A

이 시 간 이 곳 에 모 인 우리 들 예수 안 에 평 강 있 기 를 이 시

A A/F# Bm7 E7 A

간 이 곳 에 모 인 우리 들 성 령 안 에 하 나 되 기 를 축 복

A Bm7 E7 A D/E E7

합 니 다 사 랑 합 니 다 당 신 은 존 귀 한 주 의 자 녀 축 복

A Bm7 E7 A

합 니 다 사 랑 합 니 다 당 신 은 아 름 다 운 사 람