

설교 후

나는 주님께 속한 자

전체 - 후렴 - 주의마음에

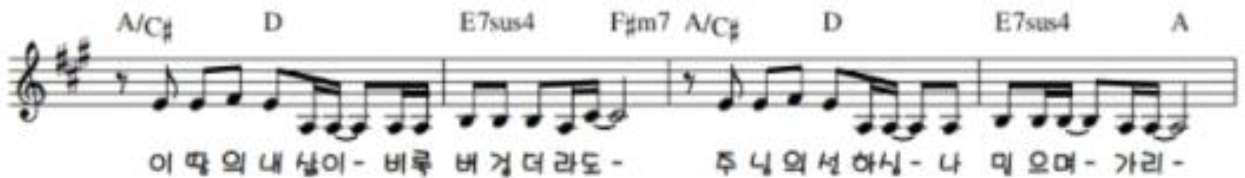

묵상찬양 1

내 삶의 이유라

전체(절반복) - 2절 - 후렴

E F#m7 G#m7 G#/C C#m7 F#m7 E/G# F#/A# B

1. 예수는 내 힘 이요 나의 기쁨은 내 참 소망
2. 내가 사나 죽으나 그 이름은 위하 여

5 E F#m7 G#m7 G#/C C#m7 F#m7 B6 E

그 이름의 생명이 내 삶의 이유라
내 모든 것 다 드리 니 나를 받으소서

9 G#m7 G#/C C#m7 F#m7 B B/A G#m7 G#/C C#m7 F#m7 F#/A#

오직 주 - 만 따 라 갑 니 다 - 오직 주 - 만 높 - 임 받으소서

13 B7 B E F#m7 E/G# F#/A# B/A G#m7 C#m7

- - 내 평생 에 그 이름 - 은 - 그의 선하심 - 은

18 F#m7 F#/A# B A/B E F#m7 E/G#

세상에 노래 합 니 다 그 이름 에 크

22 F#/A# B/A G#m7 C#m7 F#m7 B E

신 능 - 력 - 영 원 한 생 명 - 이 내 삶의 이유 라

목상찬양 2

내 영혼이 은총입어

1절 - 2절 - 3절 - 후렴반복

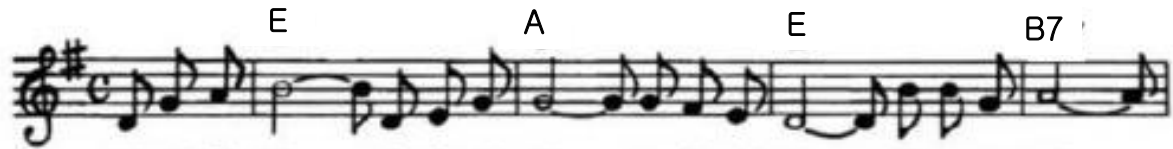

내 영혼이 은총입어 중한죄 짐 벗고보니
 주의얼굴 빛기전에 멀리뵈던 하늘나라
 높은산이 거친들이 초막이나 궁궐이나



슬픔많은 이세상도 천국으로 화하도다
 내맘속에 이뤄지니 날로날로 가깝도다
 내주예수 모신곳이 그어디나 하늘나라

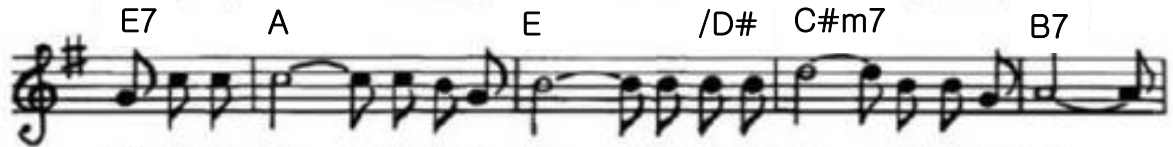

할렐루야 찬양하세 내모든죄 사함받고

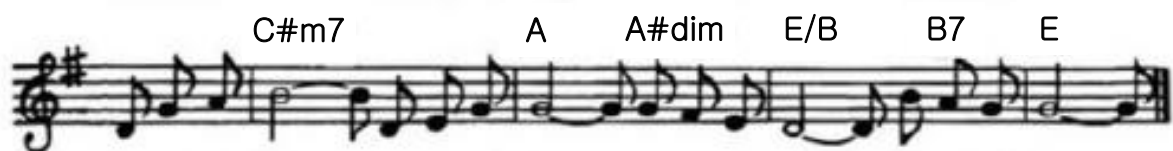

주예수 와 동행하니 그어디나 하늘나라

전주 - 전체(절2) - 전체(후렴2) - 좌정하사3

A F#m
 예 수 - 우리 왕이여 -
 D E E^{7 4} E⁷
 이곳 에 오 소 서 -
 F#m C#m
 보좌로 - 주여양 - 하사 -
 D^{maj7} B^{m7/E} E
 찬양을 받아 주소 서 -
 D C#m F#m
 주님을 찬 양 하 오 니
 D^{maj7} E⁷ A F#m
 주님을 경 - 배 하 오 니
 D^{maj7} E⁷ A F#m
 왕이신 예 수여 오 셔 셔 좌정
 D D/E A B^{m/A} A
 하사 다 스 리 소 서 -

전체 - 전체(후렴2) - 목소리(나의가장큰)

B \flat C 7 /B \flat Am 7 Dm 7 Gm 7 C 7 (sus4)

내 모 습

5 F F/A B \flat maj 7 C 7 (sus4) C/E B \flat m/F F

이 대로 - 사 랑 하 시네 연약 함 그 대로 - 사 랑 하 시네 - 나의

9 F/A B \flat B \flat m/D \flat 1. F/C

모 든 발 - 걸 음 - 주 가 아 시 - 나 니 - 날 인 도 하 - 소 서

12 C 7 (sus4) C 7 2. F/C C 7 (sus4) C 7 B 7 (#11)

- 내 모 습 날 인 도 하 - 소 서 - 주의

15 B \flat F/A B \flat Cm 7 F 7 (sus4) F 7

날 개 - 아 래 거 하 - 는 것 - 주의 입 재 - 안 에 거 하 - 는 것 - - - 나의

19 B \flat maj 7 C 7 /B \flat Am 7 Dm 7 Gm 7 G 7 /B C 7 (sus4) C 7 F/A

가 장 큰 - 소 망 - 나의 가 장 큰 - 은 혜 - 주 와 함 께 동 행 하 - 는 - 일 주의

23 B \flat F/A B \flat Cm 7 F 7 (sus4) F 7

날 개 - 아 래 거 하 - 는 것 - 주의 입 재 - 안 에 거 하 - 는 것 - - - 나의

27 Bm 7 (b5) C 7 /B \flat Am 7 Dm 7 Gm 7 C 7 (sus4) B \flat /F F

가 장 큰 - 소 망 - 나의 가 장 큰 - 은 혜 - 주 와 함 께 동 행 하 - 는 일 -

전체(절2번) - 2절(절2번)(후렴2번) - 브레이크(찬양)*2

1. 온세-상- 창조-주- 온세-상- 구원-자-
 2. 하나-님- 열방-을- 우리-게- 주셨-네-

모든-것- 이기-신- 능력-의- 하나-님-
 그명-령- 따라-서- 열방-을- 취하-리-

모든-만-물-주-를-찬-양-해 - -
 모든-민-족-주-께--경-배-해

모든-승-리하-리- 열방-얻-게되-리-
 찬양-할-렐루-야- 찬양-할-렐루-야-

하나님-께-서- - -통치하-시네-

모든-승-리하-리- 열방-얻-게되-리-
 찬양-할-렐루-야- 찬양-할-렐루-야-

위대하-신-왕- - -여호와-

예수 나의 첫사랑 되시네

전체(보좌2) - 전체(보좌2)(후렴2) - 보좌4 - 목소리로(후렴2)

The musical score is written in G major (one sharp) and 4/4 time. It consists of a melody line and a guitar accompaniment line. The lyrics are in Korean, and the guitar chords are indicated above the notes.

Lyrics:
 예수 나의 첫 사랑 되시네 내 첫 사랑 지
 존자 되신 그리스도 예수 찬양 하리
 보좌 맡여 나의 삶이 향기로운 제사로
 주께 드려 지기 원하네
 오직주만 바라보며 나의 삶을 드리네
 다른길은 찾지 않으리
 나의 온전한 열정과 나의 찬양 되시네
 주의길을 따라 가리라

Guitar Chords:
 A A/G# D/F# A/E D A/C# 1-Bm D/E 2-Bm D/E
 A A/G# D/F# A/E 1-D A/C# Bm D/E 2-D D/E E4
 A D A/E E
 A D A/E E
 D E F#m E/G# D E F#m E/G#
 D E F#m A/E D D/E
 A A/G# D/F# A/E D A/C# Bm D/E
 A A/G# F#m C#m/E D D/E E4
 A A/G# D/F# A/E D A/C# Bm D/E
 A A/G# F#m A/E D D/E E4 A

축복송

이 시간 이곳에

전체 - 당신은

A A/F# Bm7 E7 A

이 시 간 이 곳 에 모 인 우리 들 예수 안 에 평 강 있 기 를 이 시

A A/F# Bm7 E7 A

간 이 곳 에 모 인 우리 들 성령 안 에 하나 되 기 를 축 복

A Bm7 E7 A D/E E7

합 니 다 사 랑 합 니 다 당 신 은 존 귀 한 주 의 자 니 축 복

A Bm7 E7 A

합 니 다 사 랑 합 니 다 당 신 은 아 름 다 운 사 랑